

**Agenzia delle Entrate
CATASTO FABBRICATI
Ufficio Provinciale di
Mantova**

Dichiarazione protocollo n. MN0025269 del 23/07/2020

Comune di Borgo Mantovano - Revere

Strada Nazionale

civ. 33

Identificativi Catastali:

Sezione:

Foglio: 13

Particella: 92

Subalterno: 8

Compilata da:

Salvagni Andrea

Iscritto all'albo:

Geometri

Prov. Mantova

N. 2414

Planimetria

Scheda n. 1

Scala 1:200

PIANO TERRA

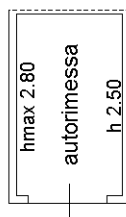

Ultima planimetria in atti

**Agenzia delle Entrate
CATASTO FABBRICATI
Ufficio Provinciale di
Mantova**

Dichiarazione protocollo n. MN0025269 del 23/07/2020

Comune di Borgo Mantovano - Revere

Strada Nazionale

civ. 33

Identificativi Catastali:

Sezione:

Foglio: 13

Particella: 87

Subalterno: 9

Compilata da:

Salvagni Andrea

Iscritto all'albo:

Geometri

Prov. Mantova

N. 2414

Planimetria

Scheda n. 1

Scala 1:200

PIANO TERRA



Ultima planimetria in atti

Agenzia delle Entrate
CATASTO FABBRICATI
Ufficio provinciale di
Mantova

Dichiarazione protocollo n. MN0025269 del 23/07/2020
Comune di Borgo Mantovano - Revere
Strada Nazionale

civ. 33

Identificativi Catastali:
Sezione: 13
Foglio: 87
Particella: 87
Subalterno: 7

Compilata da:
Salvagni Andrea
Iscritto all'albo:
Geometri
Prov. Mantova
N. 2414

Planimetria
Scala 1: 200

Ultima planimetria in atti



Agenzia delle Entrate
CATASTO FABBRICATI
Ufficio Provinciale di
Mantova

Dichiarazione protocollo n. MN0025269 del 23/07/2020

Comune di Borgo Mantovano - Revere

Strada Nazionale

civ. 33

Identificativi Catastali:

Sezione:

Foglio: 13

Particella: 87

Subalterno: 6

Compilata da:

Salvagni Andrea

Iscritto all'albo:

Geometri

Prov. Mantova

N. 2414

Planimetria

Scheda n. 1

Scala 1:200

PIANO TERRA

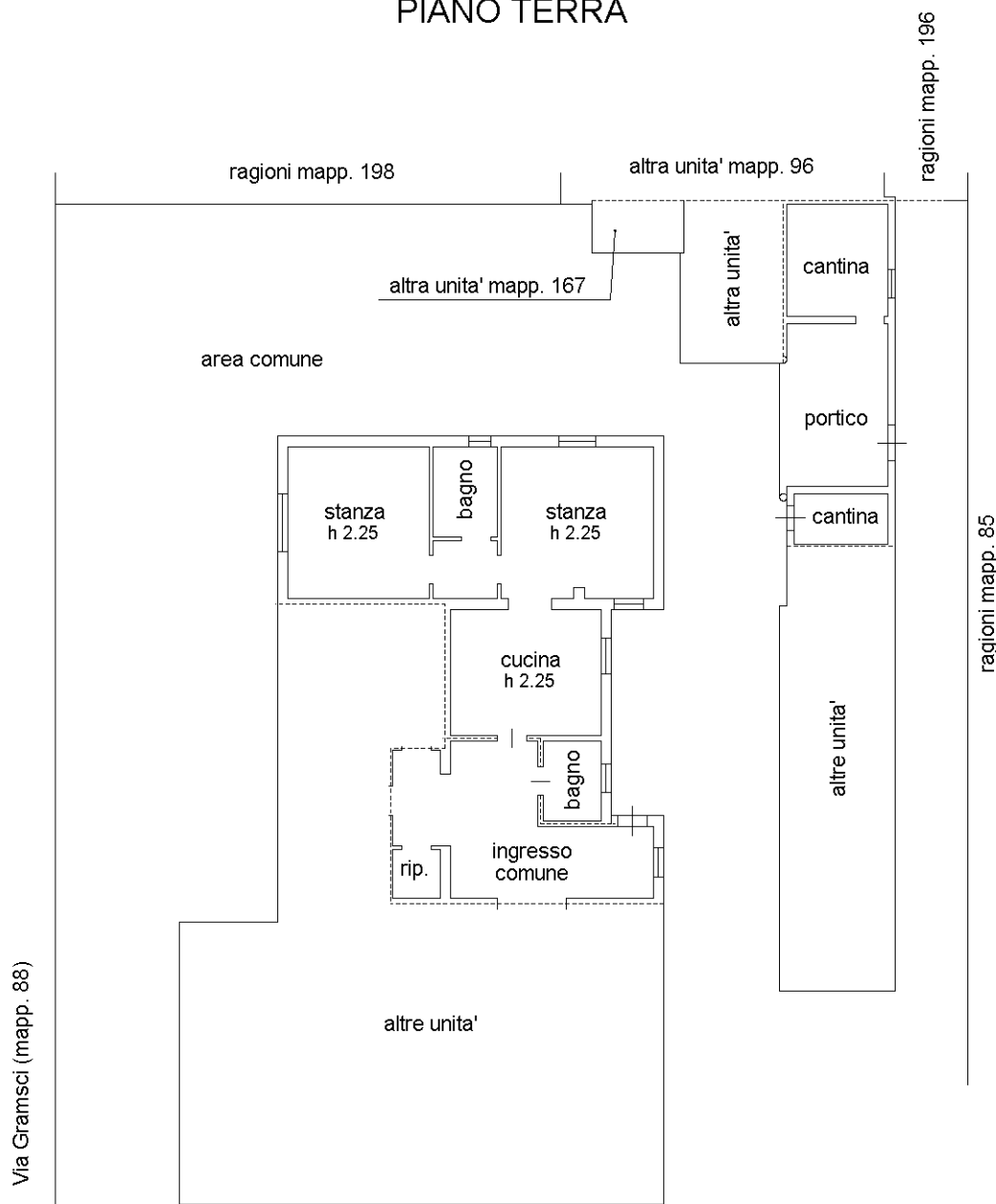

Ultima planimetria in atti

Agenzia delle Entrate
CATASTO FABBRICATI
Ufficio Provinciale di
Mantova

Dichiarazione protocollo n. MN0025269 del 23/07/2020

Comune di Borgo Mantovano - Revere

Strada Nazionale

civ. 33

Identificativi Catastali:

Sezione:

Foglio: 13

Particella: 87

Subalterno: 8

Compilata da:

Salvagni Andrea

Iscritto all'albo:

Geometri

Prov. Mantova

N. 2414

Planimetria

Scheda n. 1

Scala 1:200

PIANO TERRA

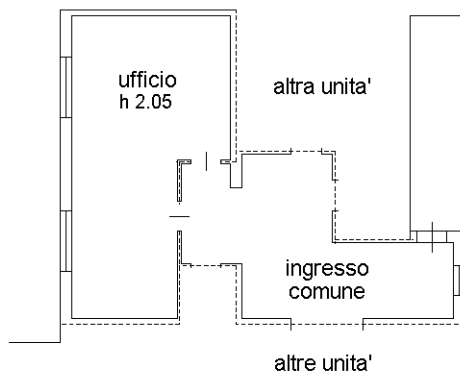

Ultima planimetria in atti